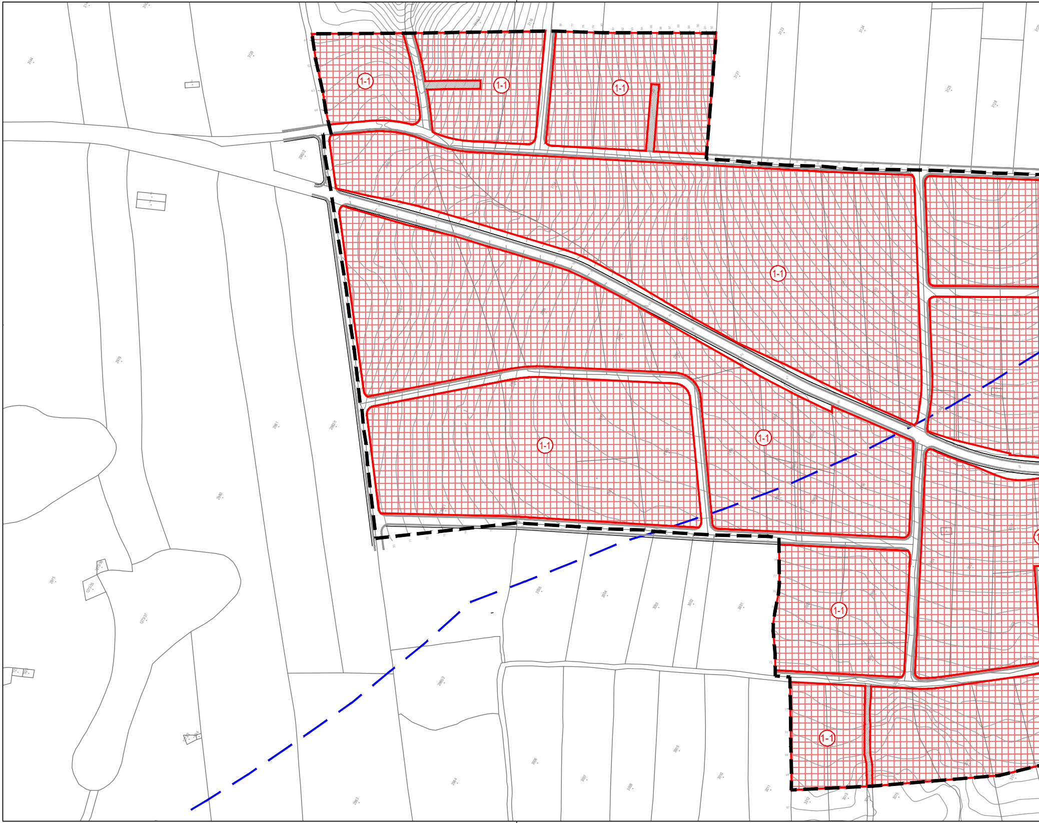
1-1
1-1
1-1
1-1
1-1
1-1
1-1
1-1
3144
3139
2982/2
2979
2981
2982/1
2980
2975
1273/36
1273/35
1273/37
2985/2
2984
2983
3121
3123
3124
3125
3128
3105
3104
3003
3002
3001
3006
3007
3008
3009
3010
3011
3012

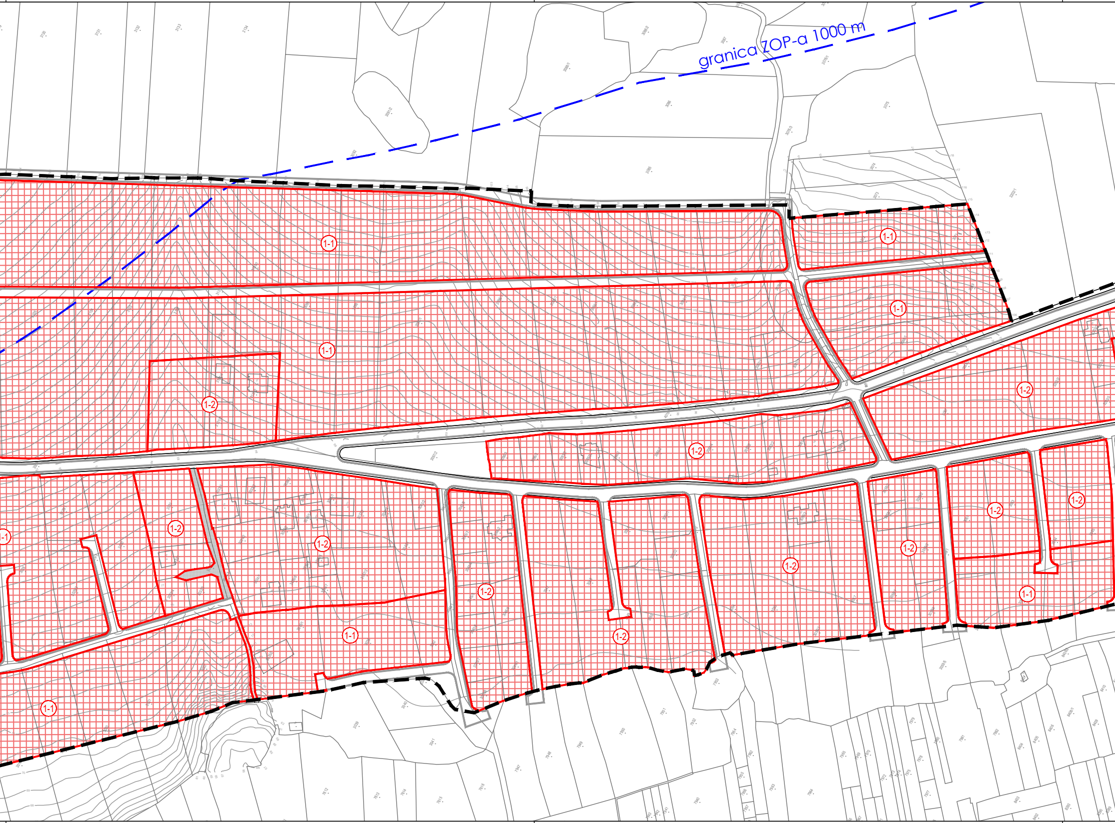
granica ZOP-a 1000 m
1-1
1-1
1-1
1-1
1-2
1-2
1-2
1-1
1-2
1-2
1-2
1-2
1-2
1-2
1-2
1-2
1-2
1-1
1-1
1-1

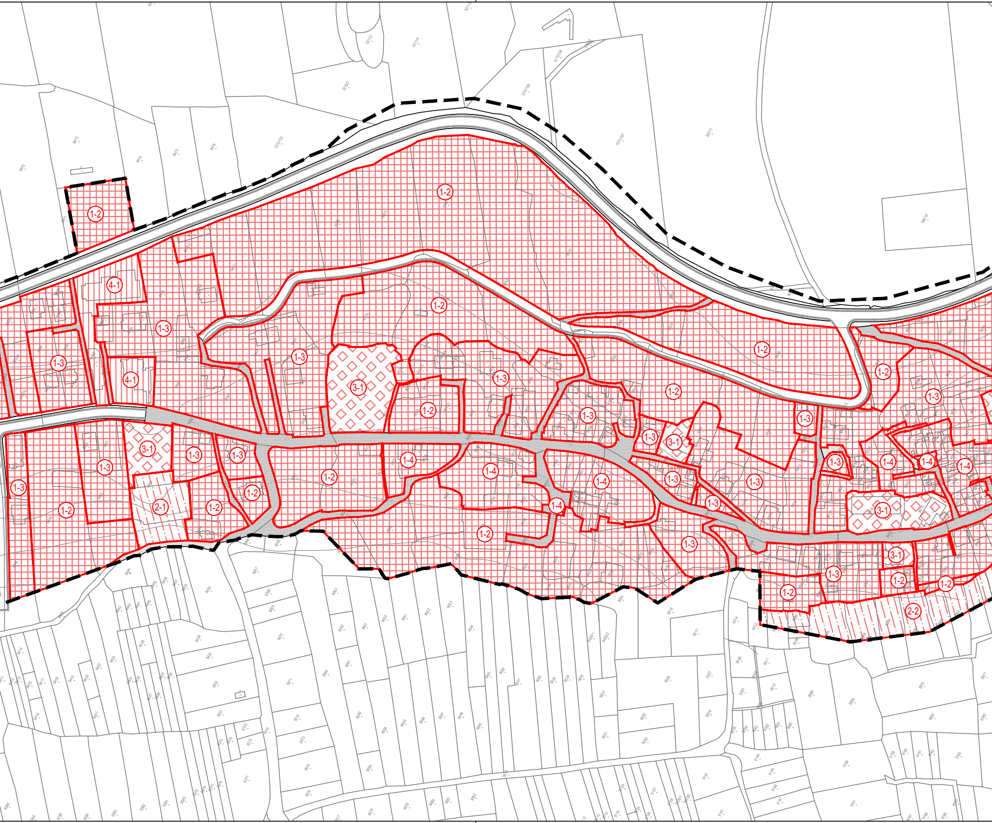
1-2
1-2
1-2
4-1
1-3
1-3
1-3
4-1
3-1
1-2
1-3
1-2
1-2
1-3
1-2
1-2
1-3
1-3
1-3
1-3
3-1
1-3
1-3
1-3
1-3
1-2
1-3
1-3
1-2
1-4
1-4
1-4
1-3
1-4
1-4
1-4
1-3
1-3
2-1
1-2
1-2
1-4
1-2
1-3
3-1
3-1
1-3
1-2
1-2
1-2
2-2

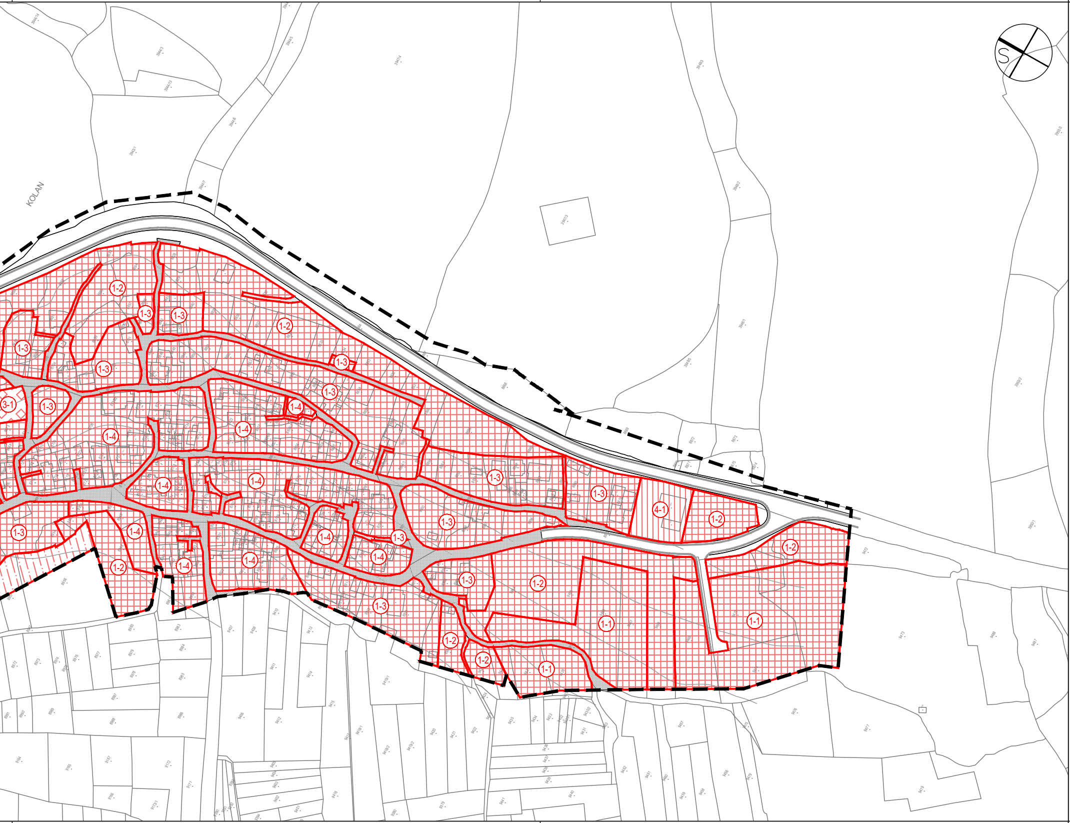
KOLAN
S
1-1
1-2
1-3
1-4
3-1
4-1

GRANICE

▬ ▬ ▬ OBUHVAT UPU-a

ZAŠTIĆENI OBALNI POJAS

— — GRANICA ZOP-A 1000 m

ULICE I PROMETNA MREŽA

═ PROMETNICE

▒ KOLNO-PJEŠAČKE POVRŠINE

░ PJEŠAČKE POVRŠINE

UVJETI GRADNJE

1.1 OZNAKA UVJETA GRADNJE

NAČIN GRADNJE

▦ STAMBENE, STAMBENO - POSLOVNE I POSLOVNO - STAMBENE GRAĐEVINE

▧ SPORTSKO - REKREACIJSKI SADRŽAJI

▩ ZGRADE JAVNIH I DRUŠTVENIH DJELATNOSTI

▥ ZGRADE GOSPODARSKIH DJELATNOSTI

IZMJENE I DOPUNE URBANISTIČKOG PLANA UREĐENJA NASELJA KOLAN

4. NAČIN I UVJETI GRADNJE

(nacrt prijedloga plana)

Županija: ZADARSKA Općina: Kolan	
Naziv prostornog plana: IZMJENE I DOPUNE URBANISTIČKOG PLANA UREĐENJA NASELJA KOLAN	
Naziv kartografskog prikaza: NAČIN I UVJETI GRADNJE	
Broj kartografskog prikaza 4.	Mjerilo kartografskog prikaza 1 : 2000
Odluka o izradi prostornog plana: Službeni glasnik Općine Kolan (18/2020)	Odluka općinskog vijeća o donošenju plana:
Objava javne rasprave:	Javni uvid održan:
Pečat tijela odgovornog za provođenje javne rasprave: M.P.	Odgovorna osoba za provođenje javne rasprave: .... Šime Gligora
Pravna osoba koja je izradila plan:	zona kvadrat d.o.o., Prilaz zagrebačkoj cesti 5, Zagreb
Pečat pravne osobe koja je izradila plan: M.P.	.... Direktorica : Željka Kajfeš, dipl.ing.arh.
Stručni tim u izradi plana: Željka Kajfeš, dipl.ing.arh.- ovlaštena arhitektica urbanistica Andreja Pranić Pažin, dipl.ing.arh.- ovlaštena arhitektica urbanistica Branka Mamula, mag.ing.arch. Gabrijela Matić, dipl.ing.grad.	
Odgovorni voditelj izrade plana :	Željka Kajfeš, ovlaštena arhitektica urbanistica
Pečat općinskog vijeća: M.P.	Predsjednik općinskog vijeća: .... Ante Zubović
Istovjetnost prostornog plana s izvornikom ovjerava:	Pečat nadležnog upravnog tijela: M.P.